

## PM II - PROJEKT MANAGER II von iterasoft

Das ERP-System PM II basiert auf dem relationalen Datenbanksystem 4D des gleichnamigen Herstellers und arbeitet nach dem Client-/Serverprinzip.

Die von der jeweiligen Plattform (Win und/oder Mac) unabhängige Vernetzung aller Arbeitsplätze und die Zentralisierung aller Daten schafft optimale Kommunikation und Datentransparenz in Echtzeit.

Von der Einzelplatzanwendung bis hin zu umfangreichen Mehrplatzsystemen konfigurieren wir Ihre individuelle Lizenz, bei Bedarf auch inklusive Schnittstellen zu anderen Systemen wie Finanzbuchhaltung, Controlling-Werkzeugen, Kollaborationssoftware etc.

Das System wird in Werbeagenturen, Design-Agenturen, Internet-Dienstleistungsunternehmen und anderen projektorientiert arbeitenden Häusern wie beispielsweise Unternehmensberatungen, Ingenieur- und Architekturbüros sowie IT-Unternehmen eingesetzt. Darüber hinaus zählen diverse Handwerks- und Vermietunternehmen zu unseren Kunden.

PM II unterstützt den gesamten administrativen Ablauf Ihres Unternehmens – von der Adress- und Korrespondenzverwaltung über Projektplanung und –abwicklung bis hin zur Fakturierung und Buchhaltung.

In der Adressverwaltung laufen alle relevanten Daten Ihrer Kunden, Lieferanten und Mitarbeiter zusammen. Per Mausklick stehen Ihnen die einzelnen Abteilungen, Ansprechpartner, Korrespondenz inklusive E-Mail (ein-

und ausgehend), Projektdaten, Angebote und Rechnungen zu jeder Adresse zur Verfügung. Das komplett integrierte Textverarbeitungsprogramm 4D Write Pro sorgt dafür, dass Ihre Korrespondenz schnell und Ihrer CI entsprechend erledigt wird und PM II kümmert sich automatisch um die strukturierte Ablage und Archivierung aller Dokumente. Die komfortable Serienbrieffunktion unterstützt Sie darüber hinaus bei Mailing- und Marketingaktivitäten.

Im Bereich des Projektmanagements kalkulieren Sie Ihre Projekte auf Basis individuell definierter Standards, erzeugen Angebote, Auftragsbestätigungen, Lieferscheine und Rechnungen und überwachen jeden einzelnen Arbeitsschritt.

Die Funktionen für die Verwaltung Ihrer Mitarbeiterdaten enthalten unterschiedliche Möglichkeiten zur Erfassung der geleisteten Arbeit. Hinterlegte Stundensätze fließen direkt in Aufträge, Abrechnungen und Nachkalkulationen ein, bei Bedarf sogar vom Standort unabhängig via Internet.

Für alle Fremdleistungen bietet Ihnen PM II komfortable Funktionen für die Erstellung von Anfragen und Bestellungen, die Zuordnung zu Aufträgen und selbstverständlich die Weiterberechnung mit oder ohne Aufschlag.

Die Debitoren-/Kreditorenbuchführung von PM II bietet unter anderen Funktionen eRechnungen in den Formaten ZUGFeRD und X-Rechnung, verfügt über ein automatisches Mahnwesen, über die Verwaltung Ihrer Eingangsrechnungen inklusive SEPA-Zahlungsverkehr, ein Kassenbuch, sowie auf

Wunsch über Schnittstellen zu Finanzbuchhaltungssystemen wie Lexware, DATEV etc.

Sämtliche verwalteten Zahlen und Daten lassen sich jederzeit grafisch und tabellarisch darstellen und dienen der soliden und objektiven Bewertung von Projekten, Umsatzentwicklungen und Kundenkontakten. Das umfangreiche Berichtswesen bietet unter anderem Auswertungen nach Kostenstellen, Deckungsbeitragsberechnung und individuelle Reports.

Zusammengefasst verbessert PM II die Arbeitsabläufe im Unternehmen spürbar. Bieten Sie Ihren Kunden durch mehr Transparenz und Auskunftsfreudigkeit zusätzlichen Service und entlasten Sie sich und Ihre Mitarbeiterinnen und Mitarbeiter durch klar definierte Arbeitsprozesse und kurze



Abb.: Eingabemaske Adressen von Firmen mit Infofenster zur Anzeige aller mit einer Adresse verbundenen Informationen aus anderen Bereichen der Datenbank.

## ZUSAMMENFASSUNG PM II

**Zielgruppen:** Projektorientiert arbeitenden Betriebe der KMU, Handwerks- und Vermietunternehmen etc.

**Branchen:** Agenturen, Unternehmensberatungen, Ingenieure, Architekten, IT-Dienstleister, Handwerker, Garten- und Landschaftsbau, Vermieter und Verleiher u.v.m.

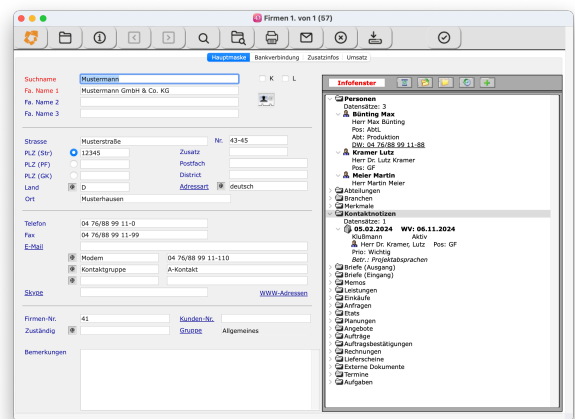
**Technische Basis:** Relationale Datenbank 4D V20 SQL, Client-/Server-Prinzip, integriertes Textverarbeitungsprogramm 4D Write Pro, integrierter Report-Generator, Ex-/Importfunktionen in allen Dateien inkl. Intervall-Automatik

**Voraussetzungen Hardware / Betriebssystem:** Windows: mind. Intel© 2 CoreDuo, 4 GB RAM (8 GB empfohlen) unter Windows 10 oder 11 bzw. Windows Server 2016 oder jünger; Apple Macintosh: mind. Intel© Core 2 Duo, 4 GB RAM (8 GB empfohlen) unter Mac OS X ab 13 (Ventura) oder jünger.

**Optionale Erweiterungen:** Terminkalender PMCal, Grafische Projektplanung PMProject (Gantt-Diagramme), Aufgabenverwaltung/Jobtickets, Fremdwährungs-Verwaltung, Schnittstelle Finanzbuchhaltung, Dezentrale Zeiterfassung und Aufgabenverwaltung via Web-Browser, API-Schnittstelle etc.

**Lizenzpreise:** Einzelplatzlizenz ab € 975,-, Mehrplatzlizenz ab € 1870,- jeweils zzgl. ges. MwSt., Software-Servicevertrag ca. 2 - 3% des Softwarewertes pro Monat.

**Dienstleistungen:** Full Service inkl. Lösungskonzept, Beratung, Schulung, Training on the job, Individualprogrammierung, Hotline, Serviceverträge etc.

**Besonderheiten:** Mandantenfähig, Hoher Stabilitätsfaktor, Integriertes Backup-System, Modularer Aufbau

**Referenzen:** Kopfkunst Werbeagentur GmbH Münster, ZINDEL AG Hamburg, Bayern Trucks Rental GmbH Wörth a.d. Donau, Wupperkanu Leichlingen, NetCologne Gesellschaft für Telekommunikation mbH Köln u.v.m.

**Kontakt:** iterasoft GmbH,  
Heinrich-Osterath-Str. 18a  
21037 Hamburg  
Tel.: + 49 (0)40 723 60 94  
E-Mail: [kontakt@iterasoft.de](mailto:kontakt@iterasoft.de)  
URL: <https://www.iterasoft.de>